Alô galera que lê os Nobres do Grid... salve Jorge!

Depois de dois textões quilométricos, com o final da temporada as coisas vão se acalmando, com pouc

Como vimos, a grande maioria dos campeonatos das categorias de base acabou no bimestre setembro

2020 ainda será um ano para ficarmos sem pilotos na Fórmula 1, mesmo com Sérgio Sette Câmara cor

A temporada da **F4 nos Estados Unidos** teve como grande final uma rodada dupla, ao invés da

O longo traçado e o péssimo asfalto, com ondulações maiores que as lombadas aqui das vias de Volta

Guilherme Peixoto monstoru muita velocidade e regularidade, sendo um dos melhores calouros da cat

Na corrida 1 a história foi outra e os brasileiros mostraram do que eram capazes. Kiko Porto, Guilherme

Guilherme Peixoto também fez uma grande corrida, algumas excelentes ultrapassagens e acabou send

Arthur Leist fez mais uma grande temporada na F4 norte americana, ficando no Top 5 da categoria.

A classificação da corrida 2, apesar de ser uma rodada dupla e não tripla como de costume, seguiu a re

Apagadas as luzes vermelhas, o que se viu foram três situações distintas para os brasileiros. Arthue Le

Velocidade, vitórias e grandes resultados levaram o pernambucano Kiko Porto ao vice campeonato da

Joshua Car terminou a temporada com 299 pontos, seguido de Kiko Porto com 220, Christian Brooks co

Como acontece há décadas, **GP de F3 de Macau** é uma verdadeira “copa do mundo” da categoria. Piloto

O evento – que também tem corridas do WTCR e uns malucos que correm de motos – tem um grid de 3

Com curvas em 90 graus e estreitas, as confusóres sempre acontecem em Macau. Este ano não foi c

Nos treinos, são feitas duas sessões de treinos livres e depois duas sessões classificatórias. Diferente c

Foi nessa que Enzo Fittipaldi se deu mal. No treino 2, quando acelerava para marcar sua volta rápida, u

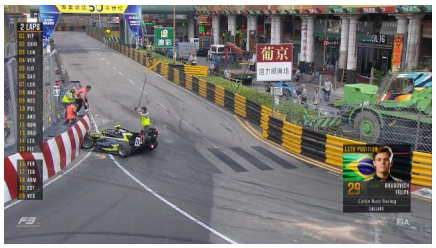

Depois de vir fazendo uma corrida em acensão, ultrapassando vários adversários, Felipe Drugovich e

E não deu outra! Justamente na curva que mencionei, um toque entre os carros que vinham entre a 6ª

Com a bandeira verde, na relargada, depois de duas voltas, Felipe Drugovich ganhou uma posição, e n

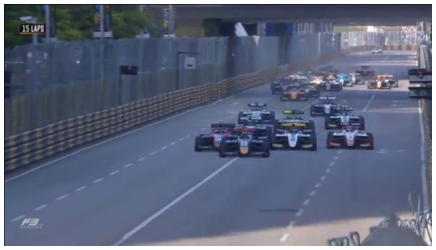

Um dos poucos trechos largos é a sequéncia de retas que os pilotos fazem de pé cravado antes da p

No domingo tivemos a corrida (a valendo o troféu, pódio, champagne, etc.). O grid foi formado pela clas

Apagadas as luzas vermelhas, Enzo ganhou uma posição na largada e herdou uma com o abandono d

Enzo Fittipaldi não conseguiu se impor no grid em Macau, tendo uma participação bastante discreta.

Na 4ª volta, um acidente mais grave colocou o safety car na pista. Com isso Enzo subiu para 11° enqua

A decisão da **Fórmula 2** – o campeonato – já teve sua definição na etapa passa

As coisas começaram muito bem para o piloto mineiro da equipe DAMS com a conquista da pole positio

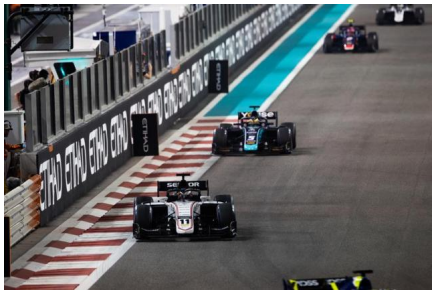

Após uma má largada e o rápido desgaste dos pneus super macios, Sette Câmara precisou fazer uma

Na corrida do sábado, contudo, a largada fez a torcida brasileira colocar as mãos na cabeça. Apagadas

Com alta degradação, os carros com pneus supermacios perderam rendimento já na 3ª volta e Sette Câ

Depois de uma demonstração sensacional de velocidade e consistência, Sette Câmara foi para o alto

Foi nessa fase da corrida que Sérgio Sette Câmara mostrou-se o melhor piloto do sábado, com um ritm

Na corrida do domingo, com os 8 primeiros largando com o grid invertido, Sérgio Sette Câmara teria qu

Largando em 8° no domingo, Sette Câmara fez outra grande corrida, escalou o pelotão e foi novamen

Dada a largada, Sette Câmara largou bem, diferente do que fez no dia anterior, mas foi conservador, ev

Fora da pista, no campeonato de **Gran Turismo virtual** , outro mineiro de pé pesado (e dedos rápidos), Igor Fra

Igor Fraga voltou a dar show este ano no mundial de automobilismo virtual e levantou mais um campe

É isso aí, galera, a coluna deste mês foi mais curta, mas não faltou emoção e velocidade. No mês que v

Um abraço a todos,

Genilson Santos