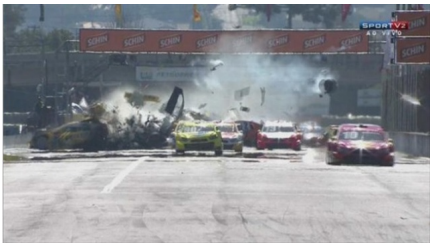Essa pancada vai ficar na memória (ou pelo menos tem que ficar) de todos que fazem parte do meio do